DeLaval VMS™ V300 serien

DEN KOMPLETTA UPPLEVELSEN

DeLaval

SUSANNE & ROMAN | SCHWEIZ

REBECKA | SVERIGE

NIEK | NEDERLÄNDERNA

JAN | NEDERLÄNDERNA

Gör som OSS.

Att välja en VMS™ från V300 serien innebär att göra som många av världens bästa mjölkproducenter.

NIELS | DANMARK

PAUL | STORBRITANNIEN

RENATO | ITALIEN

CHRISTIAN | FRANKRIKE

MED DIG HELA VÄGEN.

Vi erbjuder en helhetslösning – med dig i centrum för allt vi gör.

Ett DeLaval mjölkningssystem med VMS™ i centrum är utformat för att leverera mer och bättre mjölk av god kvalitet från friskare kor, samtidigt som det gör det möjligt för dig att ha en flexibel livsstil.

För att klara det är det viktigt att ha ett helhetsperspektiv som tar hänsyn till hela gården. Eftersom vi har fokuserat på mjölkproducenters utmaningar i långt över hundra år så är det något som vi gör bättre än de flesta.

Sätt en VMS™ V300 i arbete på din gård och du kommer att ligga i framkant både vad gäller djurvälfärd och livsmedelssäkerhet. Allt detta hjälper dig att göra din mjölkproduktion lönsam, din livsstil och karriärval till ett liv som är behagligt för dig och lockande för framtida generationer.

PLANERA FÖR ATT LYCKAS

Du planerar inte nya mjölkningssystem varje dag – men det gör vi.

Låt oss hjälpa dig att planera ett system som kommer att fungera för dig, på det sätt som du vill arbeta. Nu och i framtiden.

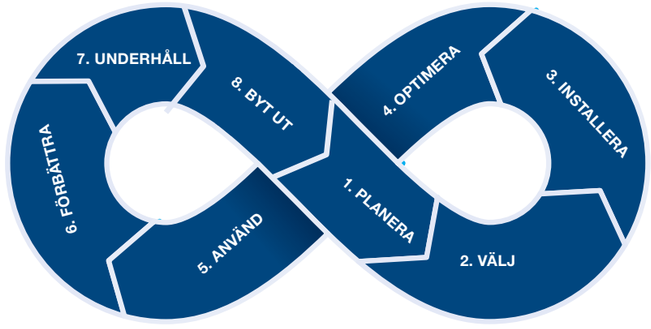

ALLT BÖRJAR MED DIG.

Det handlar om att installera en robot, inte göra dig till en.

En DeLaval VMS™ från V300 serien är så mycket mer än bara en mjölkningsrobot.

Den står i centrum av ett helt nytt sätt att producera mjölk som hjälper dig att säkerställa bästa möjliga resultat vid varje steg i processen.

Att gå över till ett automatiskt mjölkningssystem är för många mjölkproducenter, ett mycket bra sätt att generera mer mjölk på ett effektivare, säkrare och mer hållbart sätt som också uppfyller de konsumentförväntningar som mjölkproducenter står inför idag.
Men det handlar inte bara om maskiner, det handlar om samspelet mellan människor, kor och maskiner.
Våra rådgivare och planeringsteam finns tillgängliga för att hjälpa dig att utvärdera om ett frivilligt mjölkningssystem passar just din situation och hjälper dig att analysera hur DeLaval VMS™ V300 serien kan hjälpa dig till ett bättre resultat på sista raden.

“Med VMS får vi ut mesta möjliga från våra kor, vårt gräs och vår tid.”

PAUL | IRLAND | 70 KOR

Titta på en kort film där Paul berättar om sina erfarenheter vid uppstart av hans nya system. (QR-koden leder inte till filmen)

VILKEN VMS™ ÄR RÄTT FÖR DIG?

Det finns två modeller i VMS™ V300 serien och det gör att vi kan tillgodose mjölkproducenters individuella behov – och skapa en bra plats att vara på för dina anställda, dina kor, dig och din familj.

VMS™ V300

DeLaval VMS™ serien ger dig valmöjligheter så att du kan skapa det frivilliga mjölkningssystem som bäst passar dina behov och ditt sätt att sköta gården.
Både VMS™ V300 och VMS™ V310 har de grundfunktioner som säkerställer att dina kor mjölkas på ett sätt som tar tillvara deras fulla potential.

NIEK | NEDERLÄNDERNA
3X DELAVAL VMS™ V300
170 MJÖLKKOR

“Den största påverkan på korna har varit på produktionsnivå.”

VMS™ V310

Med VMS™ V310 blir din mjölkningsrobot det ultimata verktyget för reproduktionsstyrning. Automatisk progesteronbaserad provtagning omvandlas till tydliga åtgärdslistor över uppgifter som inseminering, dräktighetskontroller eller behandling av problemkor.

EEVA | FINLAND
1X DELAVAL VMS™ V310 INKL OCC
75 MJÖLKKOR
DAGAR MELLAN KALVNINGAR: 396 DAGAR

“Korna behöver inte dräktighets-undersökas längre, vår VMS gör det automatiskt.”

VMS™ = Flexibilitet.
V300 serien

Du vet vad som fungerar för din gård och dina djur. Du vet också hur du tycker om att arbeta – därför arbetar vi tillsammans med dig för att skapa det system som passar bäst för dig.

VI ARBETAR FÖR DIG

En viktig fördel med VMS™ V300 serien är dess flexibilitet. Vi kan anpassa den till att arbeta enligt dina preferenser.

Fri kotrafik, Feed First, Milk First eller batchmjölkning. VMS™ V300 serien kan också anpassas för att passa olika raser och tack vare det sätt som vi har utformat mjölkningsprocessen har du ytterligare flexibiliteten att kunna mjölka kvigor eller sjuka djur manuellt.

PLANERA FÖR ATT LYCKAS

När du väljer en VMS™ från V300 serien får du tillgång till resurser från våra experter.

Från de inledande diskussionerna, de detaljerade ritningarna, installationen, uppstartsprocessen och utbildningen – vi står vid din sida hela vägen.

DIN VMS™ INSTALLATION FÖR BATCHMJÖLKNING

Med DeLaval VMS™ V300 installerad för batchmjölkning har du full kontroll över när och hur ofta dina kor mjölkas och utfodras. Du kan behålla rutinerna som du hade i ditt mjölkningsstall och ändå minska behovet av anställda. Vi kan visa dig hur du ska konfigurera din VMS™ enligt dina önskemål.

KOFLÖDE ÄR NYCKELN

VMS™ från V300 serien kan mjölka fler kor snabbare än någonsin.

Hemligheten som ökar potentialen är att säkerställa att ditt system för kotrafik kan styra korna genom VMS™ och tillbaka till foderbordet så snabbt och säkert som möjligt.

SÄTTET SOM DU ARBETAR PÅ ÄR SÄTTET SOM VI ARBETAR PÅ.

VMS™ = Optimerad mjölkning.
V300 serien

Med en ny intelligent programvara samt en ICAR-godkänd mjölkmätare för varje spene tar en VMS™ från V300 serien mjölkning till en ny nivå och levererar otroliga resultat vad gäller djurvälfärd och produktivitet.

UNIK FJÄRDEDELSMJÖLKNING

Bättre information
Under mjölkningen kan du observera mjölkflöde, avkastning, blod och konduktivitet, mjölkningsintervaller samt ett antal andra viktiga parametrar, alla per fjärdedel och alla jämfört med det senaste mjölkningstillfället.

Smart pulsering
VMS™ mäter hela tiden varje kos mjölkflöde och anpassar pulseringen till det. Resultatet: snabbare och mindre stressig mjölkning vilket möjliggör fler mjölkningar per dygn och kortare väntetider för korna.

Stabilt vakuum
VMS™ erbjuder en god vakuumstabilitet tack vare dess korta mjölkslangar och ett välfungerande vakuumsystem. Det leder i sin tur till bättre komfort, färre slip och avsparkningar. De korta slangarna minskar också underhållskostnaderna.

Bättre avtagning
Den avancerade modelleringen i kombination med flödesdata i realtid från de fyra ICAR-godkända mjölkmätarna gör det möjligt för VMS™ att ta av spenkopparna i rätt tid och på rätt sätt för att skydda den känsliga och värdefulla spenen.

Friska, lugna kor är nyckeln till hög mjölkvolym, mjölkkvalitet och lönsamhet för mjölkgårdar.

Observera ett mjölkningssystem med VMS™ och kan du kan se hur lugna korna är och hur snabbt och smidigt allt händer i ett mjölkningsbås som är bekvämt, rent och som konsekvent genomför mjölkningsrutinen på samma sätt varje gång.

- Utformningen av båset ger en bra positionering och ett mycket bra koflöde
- Flexibel box som kan justeras
- En miljö som gör kon lugn
- En smidig, hydraulisk robotarm
- Exakt spensprayning med DeLaval InSight™
- Kon kan inte lämna båset utan att ha fått spenarna sprayade

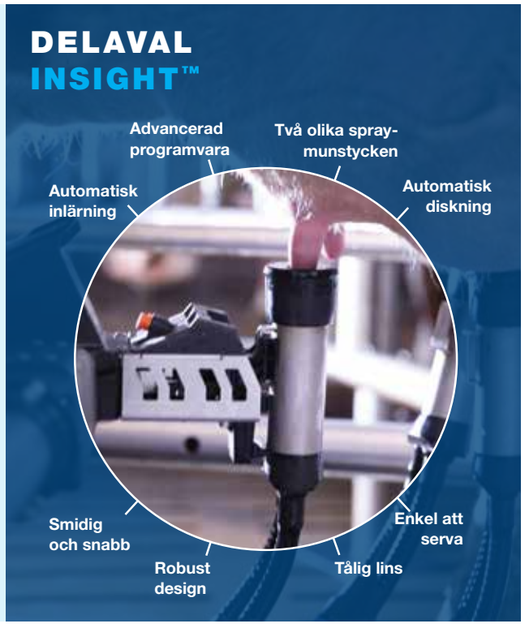

“Mycket högre mjölkflöde jämfört med mitt tidigare mjölknings-system.”

SUSANNE OCH ROMAN | SCHWEIZ | 40 KOR

Mjölkning på rätt sätt, med effektiv spenförberedelse och stimulering, hjälper Susanne och Roman att uppnå ett högre mjölkflöde, färre ofullständiga mjölkningar, färre utslagningar och fler laktationer per ko.

VMS™ = Resultat.

Mjölkutvinning*
2.2kg/min
Tiden mellan koidentifering och utgång har mätts.

* Medelresultat hos de 500 bäst presterande VMS™ V300 enheterna.

NYCKELN TILL HÖGRE PRESTANDA

PureFlow™

Första steget är förberedelsen

som inte bara rengör spenarna utan även stimulerar dem. Varje spene rengörs individuellt och stimuleras för att förbättra mjölknedsläpp och produktivitet.

TA DIN PRESTANDA ETT STEG LÄNGRE

OptiDuo™

Styrning av utfodringen är nyckeln till hälsa.

OptiDuo™ har visats öka foderintaget tack vare att fodret hålls fräscht och nymixat framför korna dygnet runt.

För mer information om dessa funktioner och hur de kan hjälpa dig att optimera din mjölkning besök delaval.com

VMS™ = Djurvälfärd.

V300 serien

Mjölkningsprocessen i din VMS™ av V300 serien är konsekvent, lugn och fokuserad på att leverera den smidigaste mjölkningen för varje ko. Det beror på att din VMS™ lagrar information om varje ko och mjölkar den på rätt sätt för bästa möjliga mjölknedsläpp. Det betyder att du kan låta din VMS™ styra balansen mellan djurvälfärd, produktivitet och mjölkkvalitet så att de matchar dina prioriteringar och planer.

ARBETA MED NATUREN

När en ko går in i VMS™ har hon redan en liten mängd mjölk i spenkanalerna som är redo att tömmas. Det handlar om en mängd som tar ca 45 sekunders mjölkning att tömma. Det verkliga mjölkflödet går dock inte igång förrän oxytocin släppts och påverkat kons alveoler.

För att uppnå ett jämnt mjölkflöde stimulerar VMS™ oxytocinproduktionen genom tvättkoppen DeLaval PureFlow™. Den både rengör spenen på ett effektivt sätt och stimulerar oxytocinet genom en kombination av vatten och luft vilket gör att kon börjar släppa mjölken innan spenen utsätts för vakuum.

Resultatet är ett överlägset flödesmönster och kortare tid med spenkoppar på vilket är bra för juverhälsan.

För att säkerställa hög kvalitet på din mjölk är hygienen en topprioritet i din VMS™.

- Rena och torra spenar med den speciella PureFlow™ förberedelse-spenkoppen
- Automatisk golvrengöring
- Automatisk kamerarengöring för att undvika korskontaminering
- Automatisk avstängning av mjölkningen vid eventuell avsparkning
- Smart disktråg som säkerställer diskningsprocessen
- Automatisk optimering av disknings-processen.

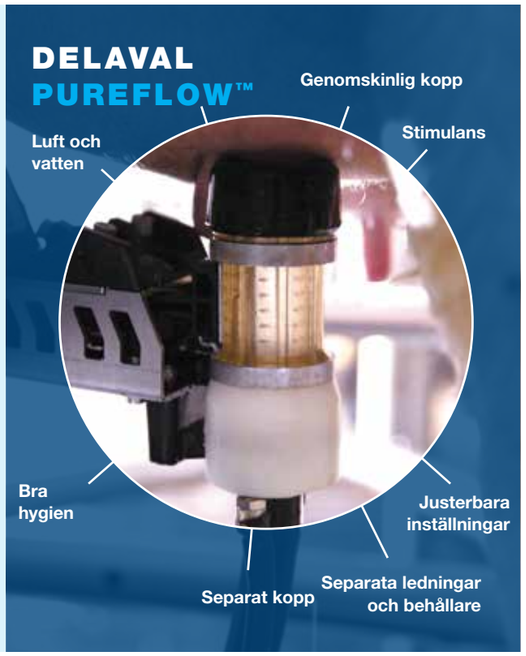

“Jag tror att mina kor kan ge en extra laktation.”

REBECKA | SVERIGE | 120 KOR

Mjölkningsrobotens spen-sprayfunktion har en träffsäkerhet på 99% vilket hjälper Rebeckas kor att undvika mastit och att behålla låga celltal.

VMS™ = Resultat.

upp till **99%*** träffsäkerhet med spenspray

* Medelresultat på de bäst presterande 500 gårdarna med VMS™

NYCKELN TILL HÖGRE PRESTANDA

DeLaval InSight™

Smidig, snabb och exakt.

När du har sett hur snabb och smidig den är kommer du att bli övertygad.

TA DIN PRESTANDA ETT STEG LÄNGRE

DeLaval kylfläktar

Håller dina kor motivaterade.

Med effektiva fläktar stimuleras kotrafiken. En sval miljö gör att korna blir motiverade att äta, mjölkas och vila.

För mer information om dessa funktioner och hur de kan hjälpa dig att förbättra djurvälfärden i ditt stall besök delaval.com

VMS™ = Lönsamhet.

V300 serien

Utformad för att hjälpa dig att producera mer mjölk, på ett effektivare sätt, säkrare och mer hållbart och på ett sätt som också möter konsumenternas krav.

MJÖLK NÄR DEN ÄR LÖNSAM

Mjölkningen påbörjas bara när den är lönsam.

En VMS™ från V300 serien räknar ut mjölknings-tillstånd baserat på en kombination av kons avkastning och tid sedan den senaste mjölkningen. Det betyder att den bara mjölkar de kor som behöver bli mjölkade vilket i sin tur betyder bättre avkastning och bättre juverhälsa.

För vissa kor kanske det betyder en fjärde mjölkning vid tre på morgonen, andra kor i samma grupp kanske bara mjölkas två gånger per dygn.

Om kon har mjölkningstillstånd får hon en anpassad fodermix, om inte så får hon inget foder och släpps snabbt ut från VMS så att nästa ko kan gå in.

VMS™ har utformats till att stötta dig till en lönsam, säker och hållbar skötsel av din moderna mjölkgård. Därför har vi utformat varje VMS™ med driftskostnader i åtanke och det är även därför som vi lägger så stort fokus att tillhandahålla support till våra VMS™ kunder.

- Fast kostnad för gården med InService™ All-Inclusive kontrakt
- Lägre energiförbrukning
- Ökad produktivitet
- Lägre antibiotikaanvändning med MDi
- Minskat spill av spenspray
- Korna mjölkas utefter sin genetiska potential
- Slösar inte bort mjölk i förberedelsefasen
- Fjärrövervakning för proaktiv service och minimering av driftstopp.

“Jag mjölkar bara mina kor när det är lönsamt”

NIEK | NEDERLÄNDERNA | 170 KOR

De automatiskt kontrollerade mjölkningstillstånden i VMS™ V300 hjälper Niek att mjölka sina kor vid rätt tidpunkt med en låg förbrukning av energi, vatten, spenspray och arbetstid. Det betyder att kon mjölkas när det är som mest lönsamt.

VMS™ = Resultat.

14.5 kg/mjölkning med 2.5 mjölkningar*

* Medelresultat hos de 500 bäst presterande VMS™ V300 enheterna.

NYCKELN TILL HÖGRE PRESTANDA

DeLaval rådgivning

Vi tar en 360° översikt av din gård.

Rådgivning och planeringsteamet finns tillgängliga för att hjälpa dig att utvärdera hur ditt mjölkningssystem med DeLaval VMS™ kan ge dig bättre resultat på sista raden.

TA DIN PRESTANDA ETT STEG LÄNGRE

InService™ All-Inclusive PLUS

För optimmal prestanda.

Med DeLaval InService™ All-Inclusive Plus avtalet är allting inkluderat.
Vi utför service, underhåll, och levererar de förbrukningsvaror som du behöver i din verksamhet.

För mer information om dessa funktioner och hur de kan hjälpa dig att förbättra din lönsamhet gå till delaval.com

VMS™ = Reproduktion.

V300 serien

Att få kor dräktiga är en central del i allt som görs på en mjölkgård. Så du vill vara säker på att fertiliteten är hjärtat av systemet.

DELAVAL REPRO™

DeLaval RePro™ gör det ultimata mjölknings- och djurvälfärdssystemet till att även bli ett komplett reproduktionsstyrningssystem.

DeLaval RePro™ är utformad för att ge en tydlig bild av varje djurs reproduktionsstatus genom att använda BioModeller för att tolka progesteronnivåerna i mjölkprover som tas automatiskt av din VMS™ V310. Har kon startat sin cykel efter kalvningen? Är hon verkligen brunstig (även tyst brunst)? Har hon en cysta? Är kon dräktig eller har hon kastat?

Alla dessa viktiga frågor besvaras automatiskt och presenteras för dig i en lista, vilket kan betyda friskare kor, lägre veterinärkostnader, lägre insemineringskostnader och kor som blir dräktiga i rätt tid med produktivare laktationer som resultat – som du vet betyder mer pengar.

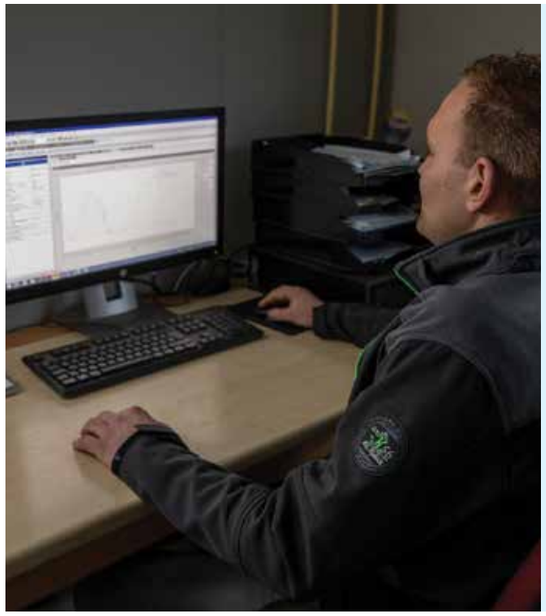

VMS™ V310 mjölkar bättre och kan dessutom saker som andra system inte kan – som att hitta brunster och dräktigheter.

- Automatisk brunst- och dräktighetskontroll
- Fler produktiva laktationer
- Minskad utslagning
- Larm om kastningar
- Färre öppna kor
- Identifierar onormala reproduktionscykler

“På min gård hittar vi tysta brunster”

JAN | NEDERLÄNDERNA | 72 KOR

RePro™ modulen ger dig automatiskt brunst- och dräktighetskontroll genom mätning av progesteron när kon mjölkas i roboten. Tack vare det kan Jan få sina kor dräktiga fortare och minska antalet öppna dagar.

VMS™ = Resultat.

32%*

förbättring av inseminationsgraden

* Resultat baserat på testgårdar.

NYCKELN TILL HÖGRE PRESTANDA

Companion

Aktivitetsstyrning i din hand.

Companion gör att du kan sköta dina kor med samma effektivitet och exakthet som din VMS™ V310 mjölkar dem.

TA DIN PRESTANDA ETT STEG LÄNGRE

DeLaval aktivitetsmätare

Ha koll på kvigornas status.

Genom att registrera vad varje kviga gör under dagen kan vi använda den informationen till att förutsäga hennes reproduktiva status och därmed förbättra reproduktionsresultatet även för dem.

För mer information om dessa funktioner och hur de kan hjälpa dig att förbättra reproduktionen besök delaval.com

VMS™ = Effektivitet.

V300 serien

En DeLaval VMS™ från V300 serien är så mycket mer än bara en mjölkningsrobot. Den är i centrum för ett sätt att bedriva mjölkproduktion och hjälper dig att säkerställa optimala resultat vid varje steg i produktionen.

NAVET I DITT EFFEKTIVITETSARBETE

Du sätter upp dina verksamhetsmål och DeLaval är där för att säkerställa att du har allt du behöver för att verkställa dina planer, all information du behöver för att övervaka och justera dessa planer och de larm och analyser du behöver för att hålla rätt kurs.

För att göra detta, oavsett om du har 1 eller 100+ VMS™, använder sig VMS™ av DeLaval Plus och DelPro™ FarmManager för att sammanställa data från alla datakällor från din gård, processa och analysera dem för att skapa värdefull information och rapporter som hjälper dig att göra ditt jobb.

Sammantaget ger detta dig snabb, lättförstådd, värdefull, exakt och åtgärdsinriktad information som hjälper dig att möta utmaningarna inom modern mjölkproduktion.

VMS™ tillhandahåller möjligheten att skapa en bättre arbetsmiljö och livsstil för dig och andra som arbetar på din gård. Detta hjälper dig att öka din mjölkproduktion per arbetad timme.

- Eliminera det repetitiva arbetet med manuell mjölkning för att skapa tid för mer värdefulla uppgifter
- Planera arbetsuppgifter enligt dina villkor på tider som passar dig
- Automatisera så många repetitiva, manuella arbetsuppgifter som möjligt
- Öka mjölkproduktionen per arbetad timme
- Fokusera på kovälfärd och produktivitet
- Mer tid till styrning av reprodukton och utfodring
- Lättare att hitta och behålla personal

DELAVAL PLUS

NYCKELN TILL HÖGRE PRESTANDA

DeLaval InControl™

You're InControl.

Var du än är kan du vara i kontakt med din VMS™ för att kontrollera dess funktion, följa upp dagliga rutiner, uppdatera information om individuella kor eller dela information med dina anställda.

TA DIN PRESTANDA ETT STEG TILL

DeLaval hullbedömningskamera BCS

Hullbedömning

Hullbedömning är nödvändigt för att höja produktiviteten, fertiliteten och livslängden – BCS-systemet är utformat för att hjälpa dig att bedöma varje ko, varje mjölkning.

För mer information om dessa funktioner och hur de kan hjälpa dig att förbättra effektiviteten besök delaval.com

VMS™ = Prestanda.

V300 serien

Vi på DeLaval förstår att mjölkproduktion är en process. Den pågår ständigt, obevekligt och den kräver snabb, exakt information så att du kan fatta det bästa beslutet för din prestanda. Det är vad DeLaval Plus levererar.

GÖR MER MED DIN DATA

Din VMS™ från V300 serien samlar in en enorm mängd rådata vid varje mjölkning. Utan verktyg att processa och analysera den skulle mycket av den värdefulla prestandainformationen inte kunna utnyttjas till sin fulla potential eller värre – gå till spillo. DeLaval Plus kan ge dig tillgång till skatten som finns gömd i din data.

DIN VMS™ PRESTANDAPORTAL

När vi talar om DeLaval Plus som din VMS™ prestandaportal så menar vi det verkligen.

DeLaval Plus är en växande grupp av applikationer som representerar den mest avancerade nivån av driftsledning, analyser och rapportering hittills.

Anledningen till att de är så avancerade är att de är producerade genom det allra senaste inom databehandling och artificiell intelligens för att analysera data inte bara från din gård utan från miljontals mjölkningar.

Det är mängden data som gör applikationerna så unika och så värdefulla, men det gör också det omöjligt för mänskliga hjärnor att se trender som är gömda i datan.

Därför har vi skapat DeLaval DeepBlue.

DELAVAL DEEPBLUE

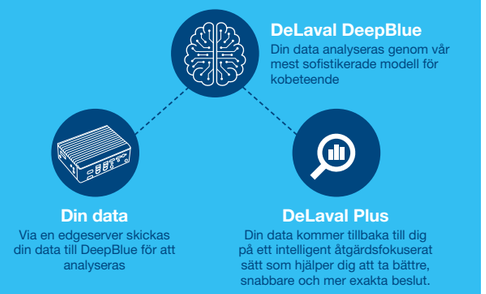

DeepBlue är vår mest sofistikerade kobeteendemodell, så sofistikerat att det hittar mönster inom områden där vi inte visste att det fanns några. DeepBlue söker igenom, hittar trender och mönster, vi validerar och utvärderar hur de kan bli värdefulla för dig – därefter ger vi våra DeLaval Plus kunder tillgång till informationen genom deras DeLaval Plus prestandaportal.

> „Vi har så mycket mer tid att tänka och planera. Robotarna har frigjort minst sex timmar av vår tid per dag varje dag. Det ger mig mer tid att sköta om besättningen."
>
> PAUL | ENGLAND | 110 KOR

Din VMS™ från V300 serien, när du väljer att installera den, kommer att vara det bästa mjölkningssystemet du kan köpa. Den bästa nyheten är att den fortsätter leverera bättre och bättre med tiden, med möjligheter att använda artificiell intelligens och kontinuerliga mjukvaruförbättringar.

VMS™ = Resultat.

2658kg/dygn
med 2t01min overksam tid*

Overksam tid baseras på maximalt 21 timmar mjölkning per dygn.

*** Medelresultat på de 500 gårdar med VMS™ som presterar bäst**

NYCKELN TILL HÖGRE PRESTANDA

DeLaval Plus Analys

Här analyserar vi den aktuella prestandan som hjälper oss att ge rekommendationer till förbättringar.

TA DIN PRESTANDA ETT STEG LÄNGRE

DeLaval Plus Prognos

Här kan vi förutse framtida resultat så att du kan planera och agera proaktivt.

För mer information om dessa funktioner och hur de kan hjälpa dig att förbättra din prestanda gå till delaval.com

VMS™ = Tillväxt.

V300 serien

En VMS™ från V300 serien är ett modulärt system som kan växa med dig, vilka dina mål för framtiden än är.

TÄNK STORT. TÄNK VMS™

Om du planerar att växa, säkerställ att du väljer en partner som kan växa med dig hur stor du än vill bli. Enheten för stora besättningar inom DeLaval är gruppen som kommer att hjälpa dig att lyckas.

De har erfarenheter från världens största högproducerande mjölkgådar och vet mer om att styra stora besättningar än någon annan.
Vi vill dela med oss av detta till dig.

HITTA RÄTT PARTNER FÖR BÄSTA PRESTANDA

Nyckeln till att sköta en mjölkgård, speciellt när volymerna ökar, är att ha ett specifikt fokus på prestandan.

Det tar inte slut vid installationen – vårt engagemang för våra kunder med stora besättningar fortsätter och vi kommer att arbeta med er för att fortsätta optimera er prestanda. Det är det vi menar med partner i prestanda.

VMS™ är det perfekta sättet att framtidssäkra din mjölkgård. Det betyder att du kan producera mjölk effektivt och hållbart, på ett sätt som också tillfredställer de konsumentkrav som mjölkproducenter ställs inför idag. Eftersom det dessutom är ett modulärt system kan du enkelt bygga på med fler enheter i framtiden, vilket ger flexibilitet och en mer kostnadseffektiv tillväxt av din verksamhet i framtiden.

Våra experter på rådgivning, planering och utveckling av stora besättningar finns tillgängliga för att hjälpa dig utnyttja fördelarna idag och imorgon.

- Planering av generationskifte
- Attrahera personal och behåll dem
- Fokus på djurvälfärd

“Vi kommer att mjölka 480 kor med en operatör”

RENATO | ITALIEN | 500 KOR

Med 8 VMS™ V300 installerade för batchmjölkning kan Renato mjölka 480 kor 3 gånger per dag med bara en operatör. Han kan behålla de befintliga mjölknings- och utfodringsrutinerna, med färre anställda.

VMS™ = Resultat.

8 VMS™

3x batchmjölkning per dygn

NYCKELN TILL HÖGRE PRESTANDA

DeLaval sorteringslösningar

Varje ko är där den ska vara.

Dagarna då du ägnade timmar varje dag på att manuellt hämta, putta och sortera kor är över tack vare automatiska lösningar för kotrafiken.

TA DIN PRESTANDA ETT STEG LÄNGRE

Mjölkkylning och lagring

Det handlar om kvalitet.

Det handlar om att hålla mjölken fräsch från det ögonblicket den lämnar spenen tills den hämtas av mjölkbilen – vi har en komplett uppsättning lösningar för kyla, lagring, transport och skydd för din mjölk.

Lär dig mer om dessa funktioner och hur de kan hjälpa dig att förbättra din tillväxt på delaval.com

VMS™ = Resultat.

V300 serien

Mjölkflöde
2.2
kg/min*
Uppmätt tid från koidentifikation till att kon lämnar VMS.

2658 kg/dygn
med 2h01min overksam tid*
Overksam tid baseras på max 21t mjölkning per dygn

upp till
99%
träffsäkerhet med spenspray***

14.5 kg/mjölkning
med 2.5 mjölkningar**

66
kor per station*

32%
förbättring av inseminationsgrad****

Med VMS™ från V300 serien får du en prestandaplan, hur mycket du vill inkludera i den avgör du själv men du kan vara säker på att allt du behöver för att säkerställa att din VMS™ kan leverera de resultat som du förväntar dig kan inkluderas.

- Schemalagd service och underhåll
- Akutservice
- DeLaval Plus
- Rådgivning
- Förbrukningsvaror
- Inställningar, rutiner, utbildning och optimering

PRESTANDAPLANER

Ingenting i denna broschyr utgör någon garanti eller försäkring avseende prestanda. * Medelresultat på de 500 bäst presterande gårdarna med VMS™.
** Medelresultat hos de 500 bäst presterande VMS™ V300 enheterna. ***Baserat på testresultat under NMC2021 ****Baserat på testresultat.

“Vi har support 24/7”

CHRISTIAN | FRANKRIKE | 90 KOR

DeLaval Rådgivning
Våra rådgivare kan hjälpa dig med rådgivning före, under och lång tid efter installation av ditt DeLaval mjölknings-system.

DeLaval InService™ All-Inclusive
När du skriver ett DeLaval InService™ All-Inclusive avtal med oss får du schemalagd service och underhåll och de förbrukningsvaror du behöver.

DeLaval Plus
DeLaval Plus är applikationer som representerar den mest avancerade driftsledning som vi någonsin levererat. Här får du kontinuerligt nya typer av analyser och rapporter som hjälper dig i ditt företagande.

HUR KOMMER DIN VMS™ PRESTANDA UTVECKLAS?

Hur du än ser på din framtid inom mjölkproduktion kommer du, med DeLaval som din partner i prestanda, kunna vara säker på att vi är lika involverade i framtiden för mjölkproduktion som du är. Det är vad vi gör. Vi gör ingenting annat och vi vill inte göra någonting annat. Vi älskar mjölkindustrin och dess livsstil. Vi vill vara där med dig varje steg på vägen eftersom vi - precis som du - lever mjölk!

LET’S GET STARTED

DeLaval VMS™ V300 serien fungerar bra med:

Vi levererar lösningar som hjälper dig att få mer mjölk av bättre kvalitet från friskare djur.

Det är därför som vi inte bara fokuserar på en del av mjölkningsprocessen. Vi utformar, tillverkar, installerar och underhåller hela system och vi säkerställer kvaliteten och pålitligheten av varje komponent i dessa system.

DeLaval kyltankar

DeLaval rådgivning

DeLaval InService™ All-Inclusive

DeLaval OptiDuo™

DeLaval Plus™

Sätt DeLaval VMS™ V300 serien i arbete hos dig

För att ta nästa steg på din resa med VMS™ är du välkommen att kontakta din närmaste DeLaval representant och för mer information besök oss på www.delaval.com

Mjölkproducenters uttalanden representerar deras upplevda erfarenheter av att använda produkter från DeLaval. Resultaten i dessa uttalanden har inte verifierats av oberoende part och DeLaval påstår inte att resultaten är typiska.

Faktiskt prestanda och förbättringar kommer att bero på många olika faktorer, inklusive tidigare mjölkningsrutiner, typ av kor, gård och driftsledningsrutiner. Ingeting här utgör någon försäkring eller garanti.

DeLaval är ett varumärke inom DeLaval Gruppen.
Tillverkaren förbehåller rätten att göra förändringar. 6228195470 (S2) 23-11

DeLaval